





# Expedición PACÍFICA

**Proyecto:** Afectaciones en el sistema socio-ambiental y económico de proyectos asociativos liderados por mujeres en territorios urbanos y rurales de Manizales

## Párrafo de contexto:

Las mujeres en los territorios urbano-marginales y rurales enfrentan afectaciones socio-ambientales, familiares y económicas resultados de las realidades vividas y que son tramitadas a través de colectivos y asociaciones. Ellas aportan a los procesos de agenciamiento colectivo e innovación social para la territorialización de la paz.

**Línea de implementación:** El proceso de investigación fue un ejercicio de movilización, reconocimiento y relacionamiento en los territorios rurales y urbanos, donde habitan las mujeres, el proceso se llevó a cabo a través de encuentros presenciales y virtuales, para la identificación y comprensión transformadora de las violencias y afectaciones ambientales, económicas, culturales y socio familiares generadas en los territorios con las mujeres participantes de la investigación, la ruta vivida fue:

- Expedición cero (virtual) en la cual se llevó a cabo la socialización del proyecto, se reconoció e identificó los colectivos y los roles de las mujeres participantes. 
- Expedición 1 (presencial): reconociéndonos y preparándonos para investigar y actuar juntas. Desarrollo de la primera cartografía con línea de tiempo con las líderes de los colectivos. Identificación del rol como expedicionarias y entrega de la primera misión para el desarrollo de la cartografía No.2 con las compañeras de los colectivos. 
- Expedición 2 (virtual y presencial): caracterizando las afectaciones socio-ambientales y económicas del territorio y de las mujeres, cartografía No.2 por colectivos en sus territorios:
  - Rural: Consejo comunitario de mujeres – Vereda y Proyecto Mujer Soberana de la Tierra – Vereda Santo Domingo.
  - Urbano: Fundación el Quijote- Proyecto mujeres del alma – Barrio cumbre; Comité departamental de derechos humanos, Colectivo mujer y género tejiendo sociedad – Barrio Centro. Red de agriculturas urbanas y Funecopaz – Barrio Bengala.
- Expedición 3 (presencial): – Expedición Vereda Santo Domingo cartografía No.3 cartografiando las afectaciones subjetivas, socio familiares y asociativas, asistieron representantes de los colectivos Consejo comunitario de mujeres, Red de agriculturas urbanas y Proyecto Mujer Soberana de la Tierra.
- Expedición 4: Participación en el evento liderado por la Universidad de Caldas “Juntanzas de mujeres rurales y narrativas por la vida”.

Esta investigación tributa al desarrollo de la ciudad, permite visibilizar alternativas de desarrollo económico y de la mujer en dos vías, 1) enfocada en el emprendimiento, para lo cual, la Alcaldía manifiesta la necesidad de generar programas y proyectos productivos para las mujeres, tanto, en la zona urbana como rural, para este caso desde la asociatividad. 2) enfocada en fomentar la participación de mujeres en actividades productivas, la formación para el trabajo en este tipo de actividades productivas, y el fortalecimiento de organizaciones de mujeres productoras, mejorando su capacidad productiva, administrativa y financiera.



## Fotografías:

### Expedición No.0

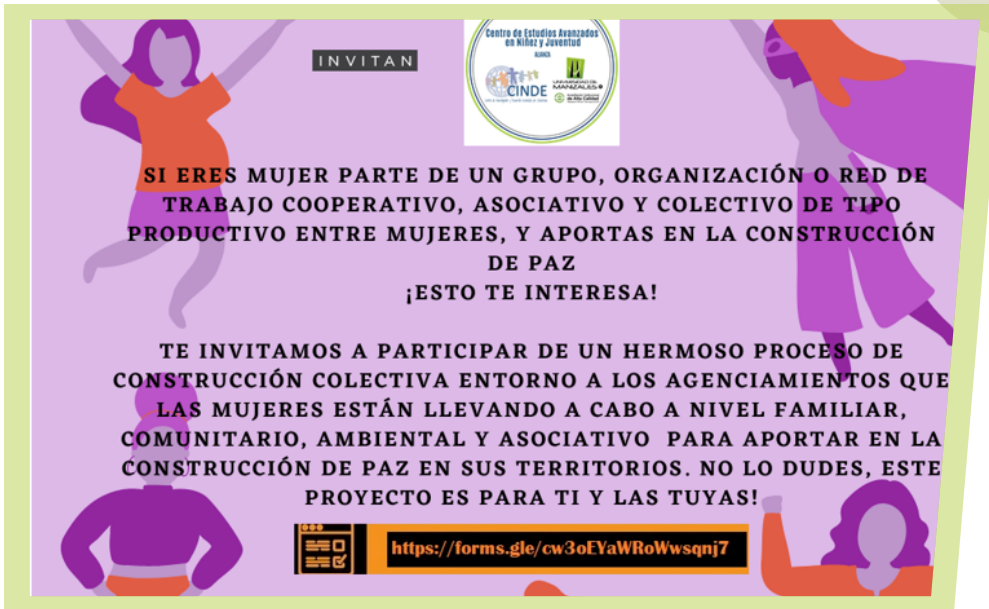

Expedición cero abril de 2021  
(virtual)

# Expedición No.1



- LINEA DEL TIEMPO**
1. Referente
  2. Marcas o tiempos de acuerdo a la escala (pasado- presente-futuro)
  3. Nombre opcional
  4. Fecha
  5. Título opcional
  6. Hecho referencial
  7. Escala
  8. Leyenda: hecho referencial ( ) – descripción del evento()
  9. Descripción del evento (relato)



**Primera expedición  
28 de mayo  
de 2021 (presencial)**



# Expedición No.2

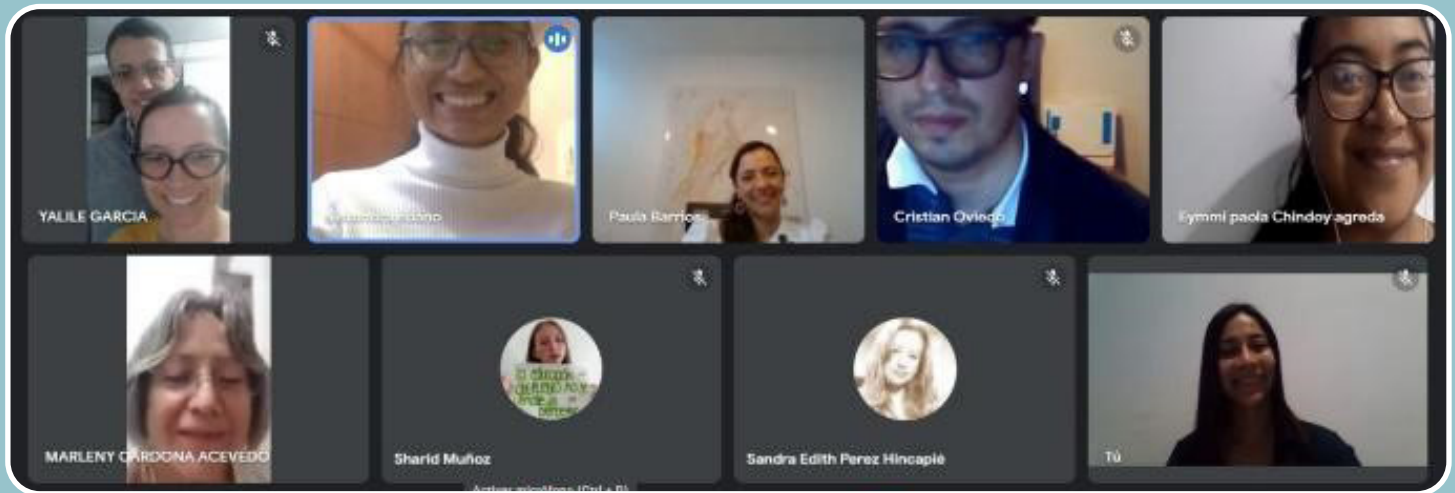

**Segunda expedición 11 de junio de 2021 (virtual)  
preparándonos para trabajar en territorio**



**Urbano: Red de agriculturas urbanas y Funecopaz  
– Barrio Bengala 6 de agosto de 2021 (presencial)**

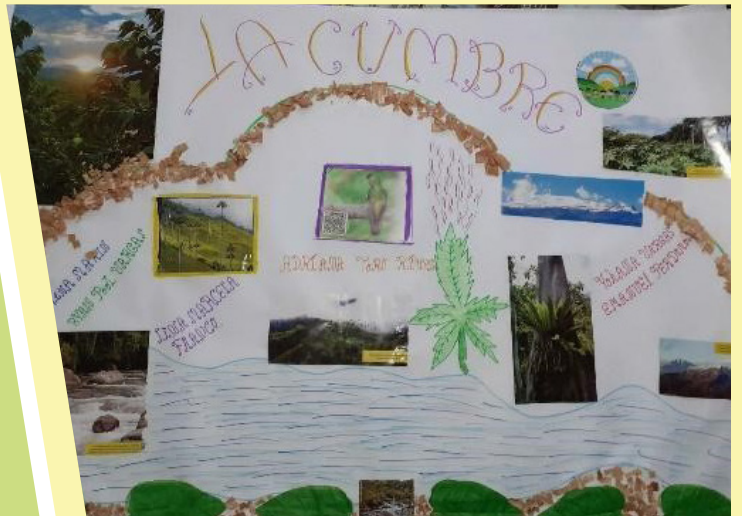

**Urbano: Fundación el Quijote- Proyecto mujeres del alma  
– Barrio cumbre**



**Urbano: Comité departamental de derechos humanos, Colectivo mujer y género tejendo sociedad – Barrio Centro.**



**Rural: Consejo comunitario de mujeres – Vereda**



## Expedición No.3



Vereda Santo Domingo 27 de septiembre de 2021



# Expedición No.4

Día Internacional de las Mujeres Rurales



UNIVERSIDAD DE CALDAS - MAESTRÍA EN CIENCIAS RURALES  
FACULTAD DE CIENCIAS AGROPECUARIAS

## AGENDA DEL EVENTO

### MIÉRCOLES 13 DE OCTUBRE

Recepción de invitadas (8:00 - 12:00) - Responsables apoyo logístico evento

Taller-Encuentro Equipo Memorias del Café (8:00 - 12:00)

Lidera: Universidad ICESI  
Lugar: Sala de Posgrados, Facultad de Ciencias Agropecuarias, Universidad de Caldas

Instalación del evento (2:30 - 3:00 pm)  
Audiitorio Sala Carlos Nódar, Sede Central, Universidad de Caldas

Patricia Villegas, Viceministra de Proyección, Universidad de Caldas

Jennifer Cotacacio, Secretaria de las mujeres y equidad de género, Alcaldía de Manizales

Jorge Uriel Carmona, Decano Facultad Ciencias Agropecuarias, U de Caldas

Luis Fernando Barón, Director proyecto Memorias del café, historias de conflicto y paz

Director Investigación Empoderamiento de mujeres en Norte del Cauca, MinCiencias

Sandra Milena Franco Patiño - Coordinadora Maestría en Sociedades Rurales.

Juntanzas Mujeres Rurales - (3:00 - 5:00pm)

Acto de bienvenida (5:30 pm)

Obra de teatro "Al aire- Memorias de mujeres en pleno vuelo", Las Pajareras, Medellín

Documental

### JUEVES 14 DE OCTUBRE

Narrativas por la vida, la paz y el buen vivir. (8:00 - 9:30 am)

Lugar: Sala Carlos Nódar - Sede Central

Emir Maza - ANMUCIC - Lucha de las mujeres por el derecho a la tierra

Cleide Medina - Consejo Consultivo de Antioquia. Incidencia política de las mujeres

Astrid González - PROBIVIR, Boyacá - ¿Qué hacen las mujeres rurales?

Marilyn Rodríguez - Líder Asociación Jacaramba Mujer, Caloto (Cauca) ¿Y nuestra propia vida?

Tineth Casso, Líder Red de Mujeres Norte del Cauca Paz en los territorios

Sandra Pérez - Expedición Pacífica de Mujeres.

Reflexiones en Mesas Temáticas (10:00 a.m.-12:30m.)

Lugar: Facultad de Ciencias Agropecuarias. Auditorio Mérida y salones del segundo piso

Socialización colectiva de reflexiones en las mesas temáticas (2:30 - 4:30p.m)

Lugar: Sala Carlos Nódar

Proyección Ciclo de Cine Mujeres Rurales - Documental (6:00 pm)

Sala Naranjo - Teatro Los Fundadores

Lidera Red Espiral - Maestría en Sociedades Rurales

### VIERNES 15 DE OCTUBRE

Juntanzas en campo - Municipio de Génova (Quindío)/ Municipio de Villamaría (Caldas) (todo el día)

Ciclo de cine Mujeres Rurales. (6:00 pm)

Sala Naranjo - Teatro Los Fundadores

Lidera Red Espiral - Maestría en Sociedades Rurales



## Juntanza Mujeres rurales y narrativas por la vida - 13 al 15 de octubre de 2021 (Presencial)

### Espacios de participación:

Panel Narrativas por la vida, la paz y el buen vivir, y liderando la mesa temática Mujeres rurales Cartografías territoriales y construcción de paz.



## Colectivos con los cuales se trabajaron:

- Red de agriculturas urbanas.
  - Funecopaz.
  - Fundación el Quijote- Proyecto mujeres del alma.
  - Comité departamental de derechos humanos.
- 
- Colectivo mujer.
  - Género tejiendo sociedad.
  - Consejo comunitario de mujeres.
  - Colectivo mujeres Vereda Santo Domingo.

## Resultados:

La asociatividad es un camino, de logros para las mujeres y su entorno. La apuesta no es por lo individual, es por lo colectivo, se enfrentan las desigualdades y las afectaciones. Estos esfuerzos, tienen riesgos asociados a la flexibilización del trabajo, a los cambios del mundo del trabajo, y a partir de los cambios culturales y de las tecnologías de la información y comunicación.

Aunque existen afectaciones resultado de la historia y las experiencias vividas, las mujeres tienen aspiraciones que potencian relaciones sociales y en contexto crean fuerzas de cooperación que se fortalecen en la división social del trabajo. Las narrativas de las mujeres expresan la exclusión, el maltrato, el desplazamiento y las condiciones de vida. Se reconoce el abandono y escaso apoyo de algunas entidades que hacen que la mujer pierda la confianza en el accionar y la labor que desarrolla el Estado.

